

Impressionen von den letzten Wanderungen

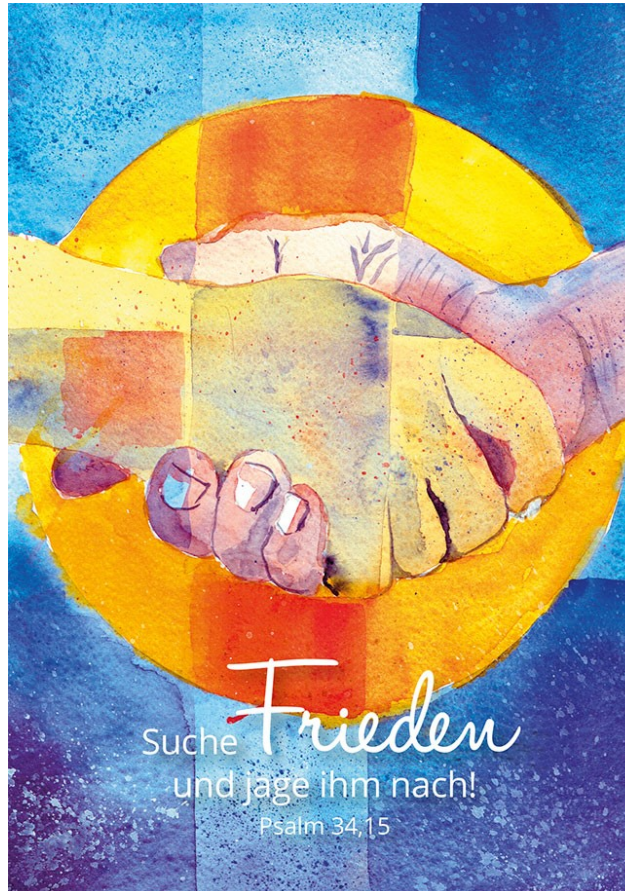

Friedensgemeinde Pforzheim

unterwegs

zu den Menschen
mit den Menschen
für die Menschen

Gemeinsam Wandern

Ein Angebot
der evangelischen Friedensgemeinde

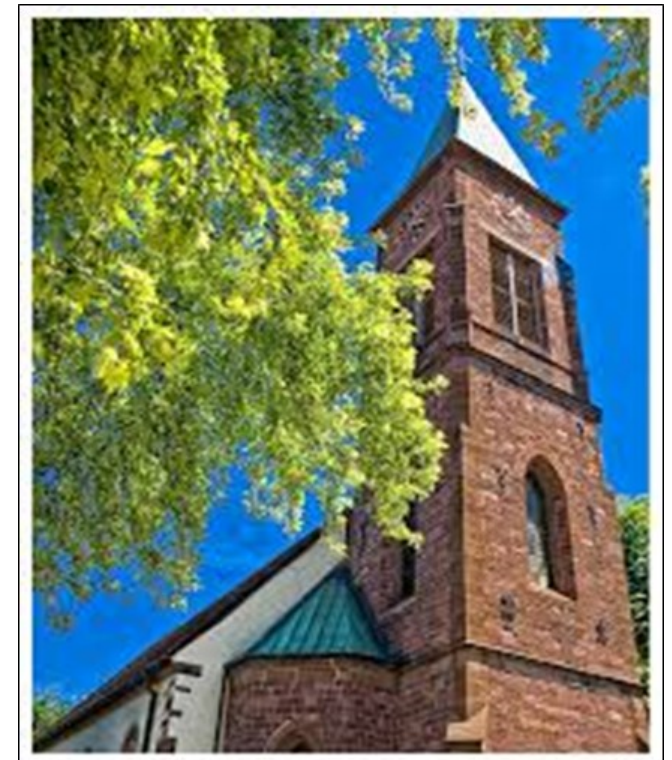

Schritt für Schritt, komm geh mit

Mit der Friedensgemeinde ins neue Wanderjahr

Körper und Geist fit halten und das geistliche Leben beim Wandern in Bewegung bringen

Das Ziel unserer Wandergruppe :

Jeder kann mitmachen, egal von welcher Gemeinde er ist oder was er für einen Glauben hat. Eine kurze Andacht wird an einem geeigneten Ort gehalten, an der freiwillig teilgenommen werden kann.

Nicht vergessen:

Wettergerechte Kleidung— gutes Schuhwerk— ausreichend zu Trinken und ein Vesper

Wir hoffen , dass viele Wanderfreunde Interesse an unserem Angebot haben

Information

Die Kosten der Zug - / Busfahrten richten sich nach der Anzahl der Teilnehmer. Bei den Abfahrtszeiten kann es auch noch zu Änderungen kommen .

Bitte informieren Sie sich

Änderungen vorbehalten

Wanderungen 2019—März bis Oktober

24. März

Eppinger Linie — Auf den Spuren des Türkenlouis Schwer—16 km—geführt von Silvia Plattek

vom Heuweg im Hagenschieß entlang der Eppinger Linie nach Mühlacker

Treffpunkt: 10:20Uhr Bushaltestelle „Klinikum“
Abfahrt: 10:28Uhr Buslinie 6 - Leipzigerstraße

28. April

Panoramablick ins reizvolle Kirschengäu Leicht—12km—geführt von Monika Kull

Rundwanderung von Birkenfeld über die Grenzsägmühle nach Birkenfeld

Treffpunkt: 10:40Uhr Bussteig 5
Abfahrt: 10:48Uhr mit dem Bus nach Birkenfeld

26. Mai

Vom großen ins kleine Enztal Schwer—16km—geführt von Silvia Plattek

Von Calmbach nach Bad Wildbad über den Riesenstein nach Calmbach

Treffpunkt: 09:20Uhr Hauptbahnhof
Abfahrt: 09:47Uhr mit der S6 nach Calmbach

16. Juni

Im schönsten Wiesengrunde mittel—11 km—geführt von Ute Seiler

Auf den Spuren von Wilhelm Ganzhorn, von Neuenbürg nach Conweiler

Treffpunkt: 10:25Uhr Hauptbahnhof
Abfahrt: 10:47Uhr mit der S6 nach Neuenbürg

14. Juli

Kloster Hirsau—Schweinbachtal-Kollbachtal nach Bad Liebenzell mittel—12km—geführt von Monika Kull

Treffpunkt: 10:30Uhr Hauptbahnhof
Abfahrt: 10:52Uhr mit dem Zug nach Hirsau

15. September

Dietlingen auf dem Panoramaweg ins Ranntal nach Wilferdingen leicht—8km—geführt von Susanne Ernst

Treffpunkt: 10:20Uhr Busbahnhof Steig 5
Abfahrt: 10:30Uhr mit dem Bus nach Dietlingen

03. Oktober

Göbrichen— Ölbronn—Aalkistensee zum Kloster Maulbronn leicht—10 km—geführt von Monika Kull

Treffpunkt: 10:50Uhr Busbahnhof Steig 7
Abfahrt: 10:30Uhr mit dem Bus nach Göbrichen

